

BESTAANDE TOESTAND 1/100

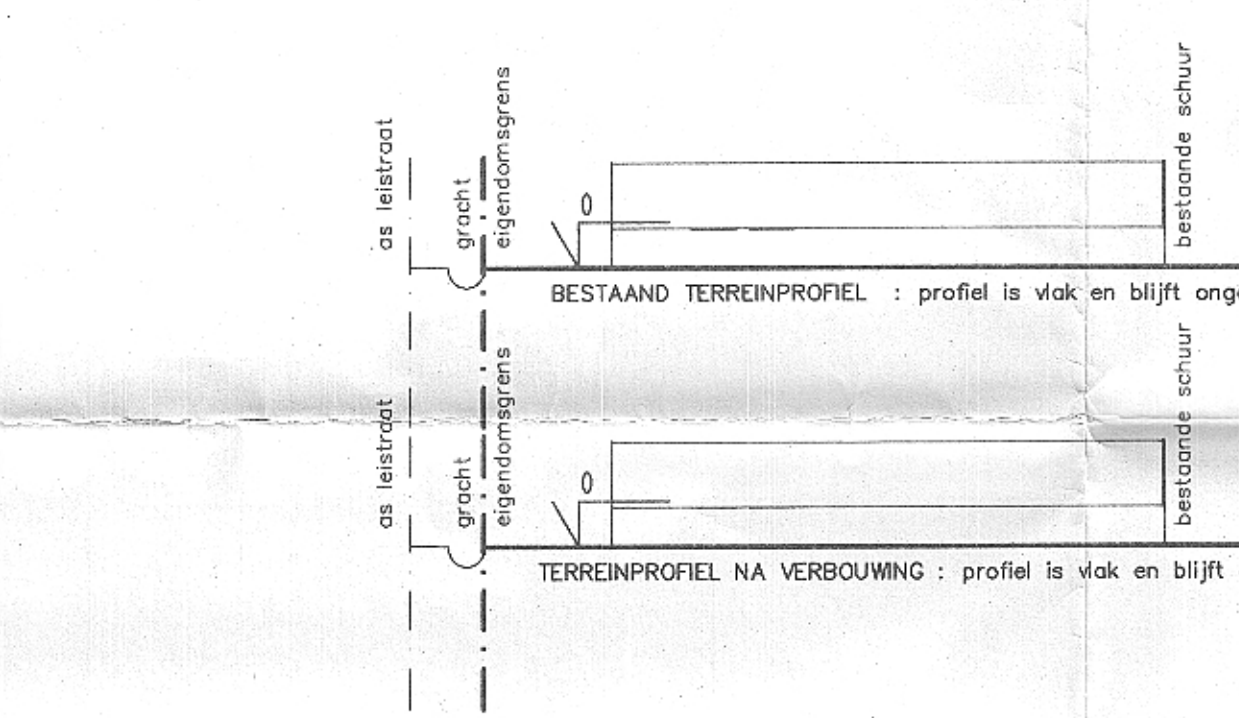

BESTAANDE TOESTAND 1/100

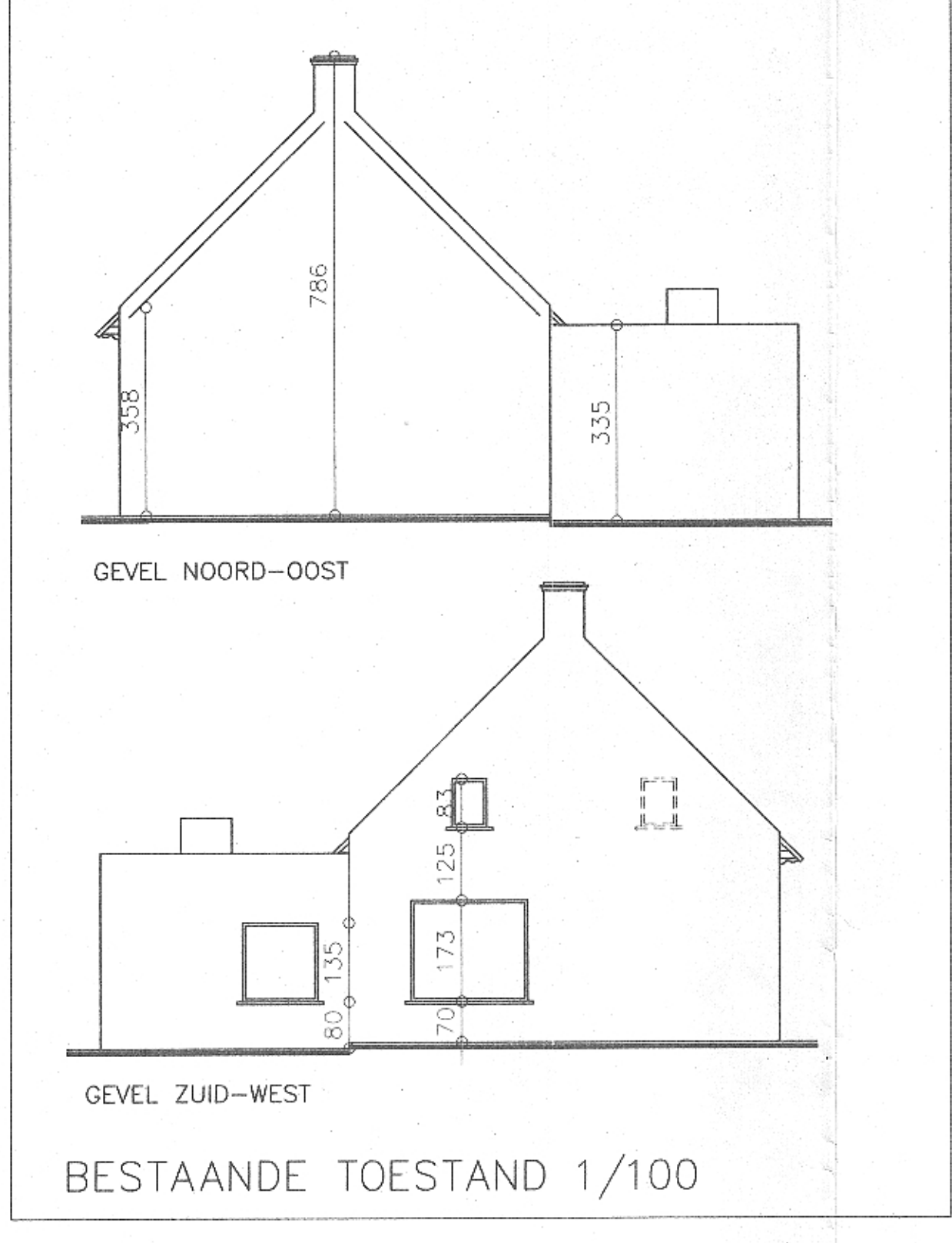
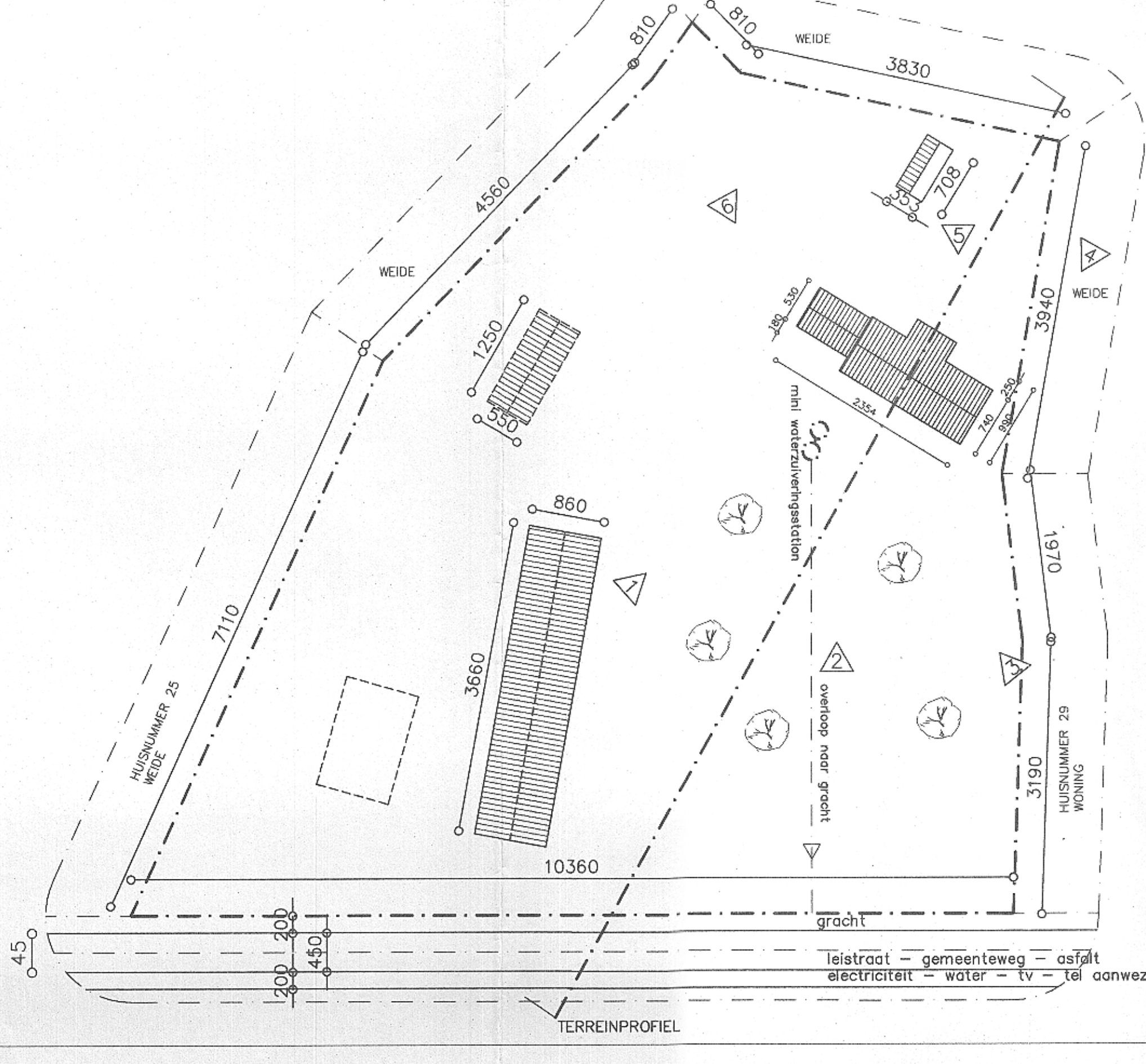
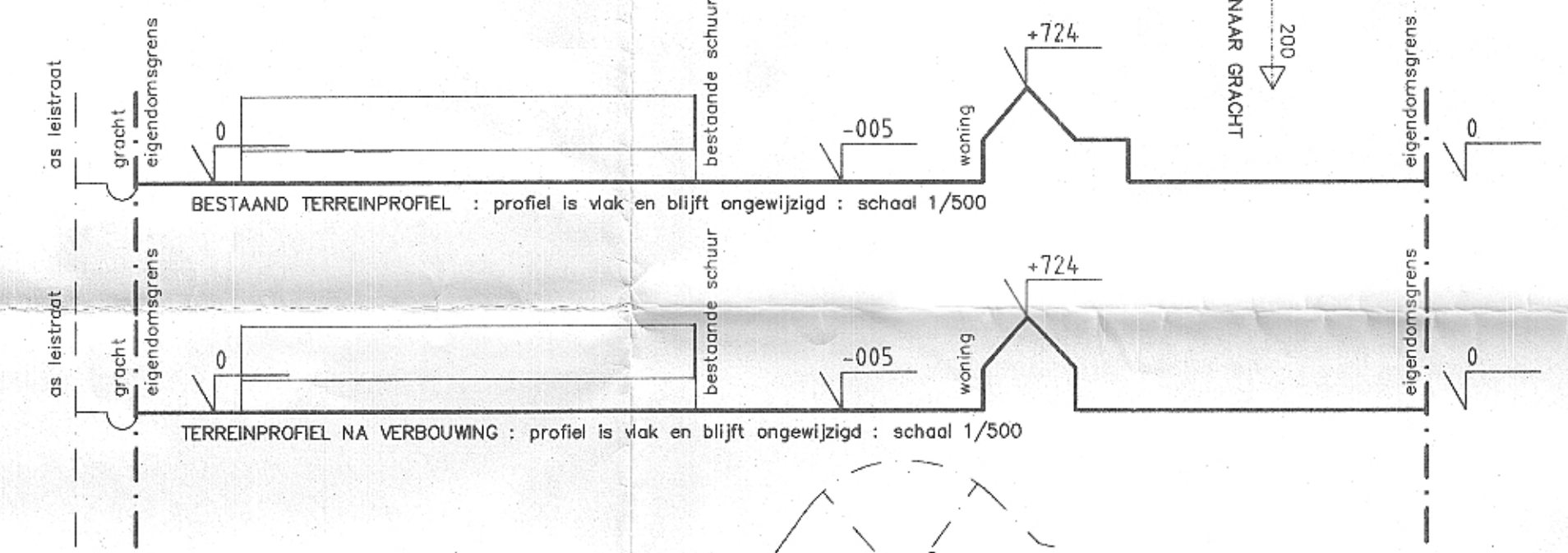

INFLANTING - schaal 1/500  
 LEGENDE  
 REBOUWING  
 PANNENDAK  
 AS OPENBARE WEG  
 10 METER ZONE  
 EIGENDOMSGRENS  
 LOOFBOMEN

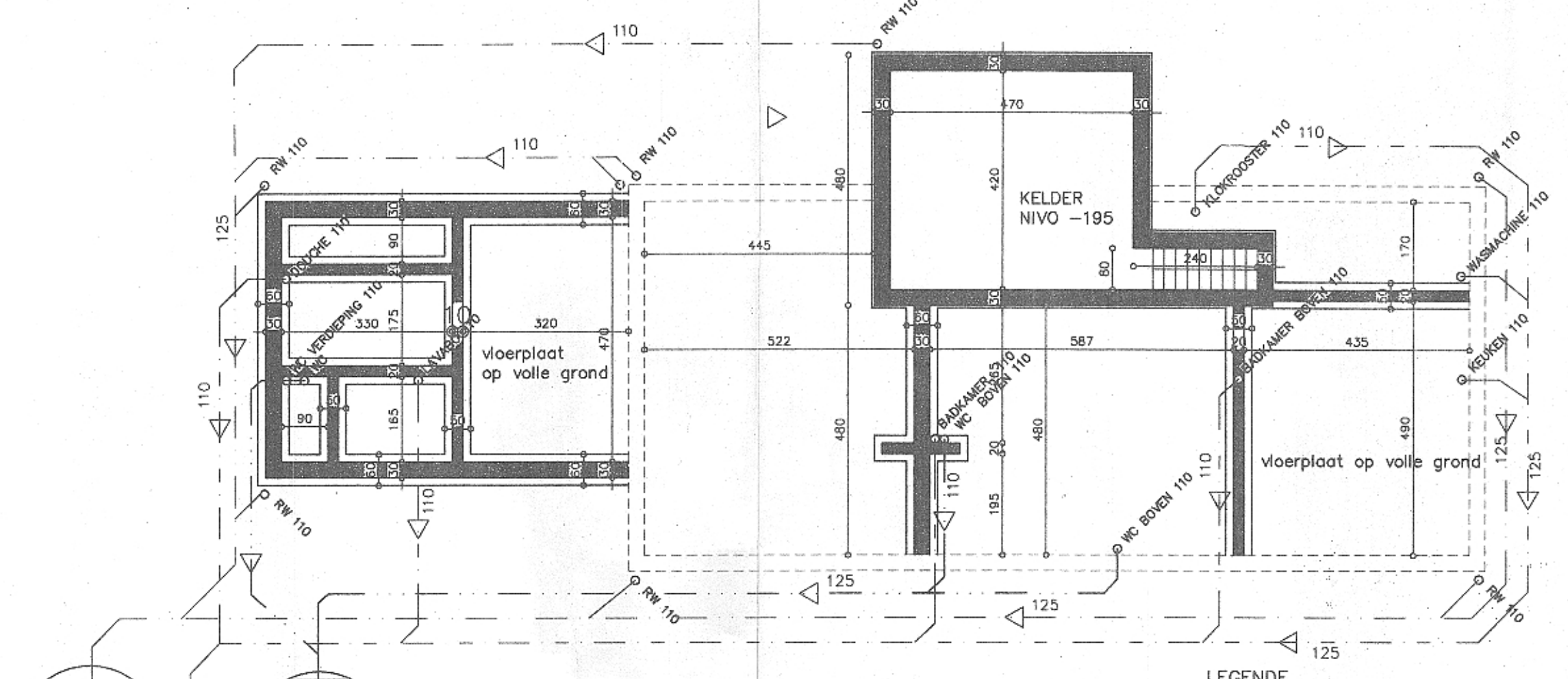

LEGENDE  
 REGENWATER  
 WILWATER  
 FAECALIEN  
 FUNDERING RIOLERING - schaal 1/100  
 BESTAANDE FUNDERINGEN  
 NIEUWE FUNDERINGEN

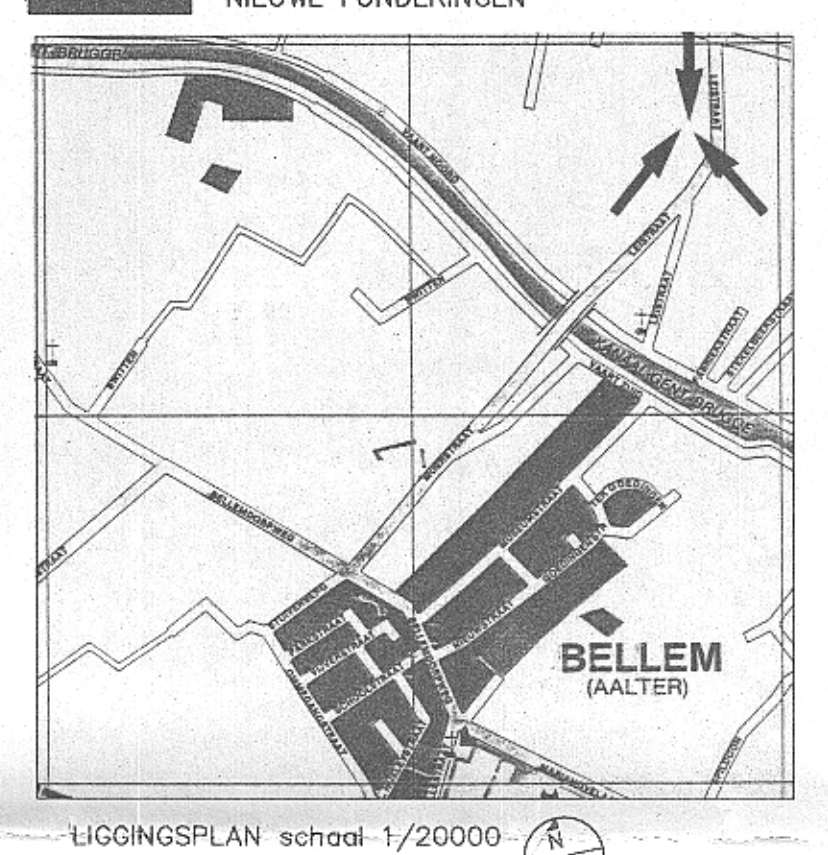
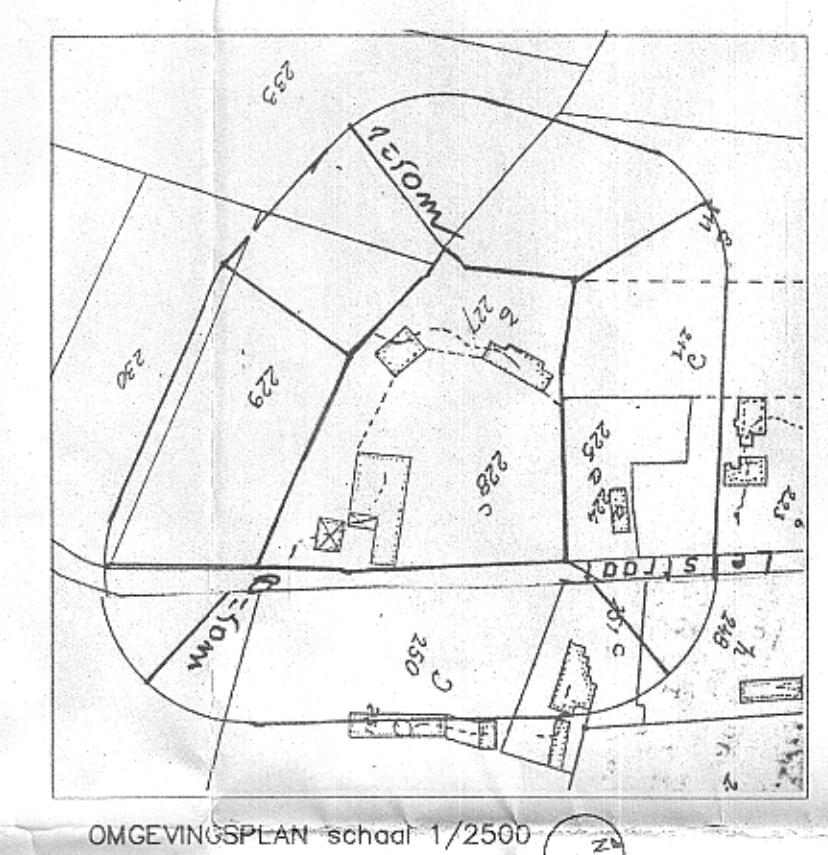

PROVINCIE: OOST VLAANDEREN  
 STAD : 9881 BELLEM - AALTER

AANVRAAG TOT :  
 VERBOUWEN WONING

OPDRACHTGEVER: N.V. PROPERTIES-INVEST  
 Skaldenstraat 1  
 9042 GENT

LIGGING: Lelstraat 27  
 9881 BELLEM - AALTER  
 KADASTRAAL GEKEND: 4e afdeling BELLEM  
 Sie A n°s 227b - 228c

INHOUD: LIGGINGSPLAN 1/20000  
 OMGEVINGSPLAN : 1/2500  
 INFLANTINGSPLAN + TERREINSNIDES 1/500  
 FUNDERING EN RIOLERINGSPLAN 1/100  
 OPMETING BESTAANDE TOESTAND 1/100  
 DATUM: 01.07.02

de aanvrager : Voor de N.V. PROPERTIES-INVEST  
 Dhr. Philippe Van de Vyvere

de architect : Dhr. Johan De Grootte

de aannemer :

DE GROOTE J  
 A R E N S T E T  
 LANDSTRAL  
 9800  
 tel : +32 3 262 2222  
 fax : +32 3 262 2222  
 98 / 282 7804

Biljoen om gevoegd te  
 worden bij ons  
 besluit d.d. 23.12.11 2005.1  
 Dossier nr.: 1.561.2622

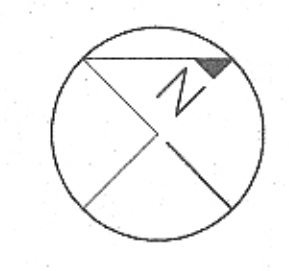
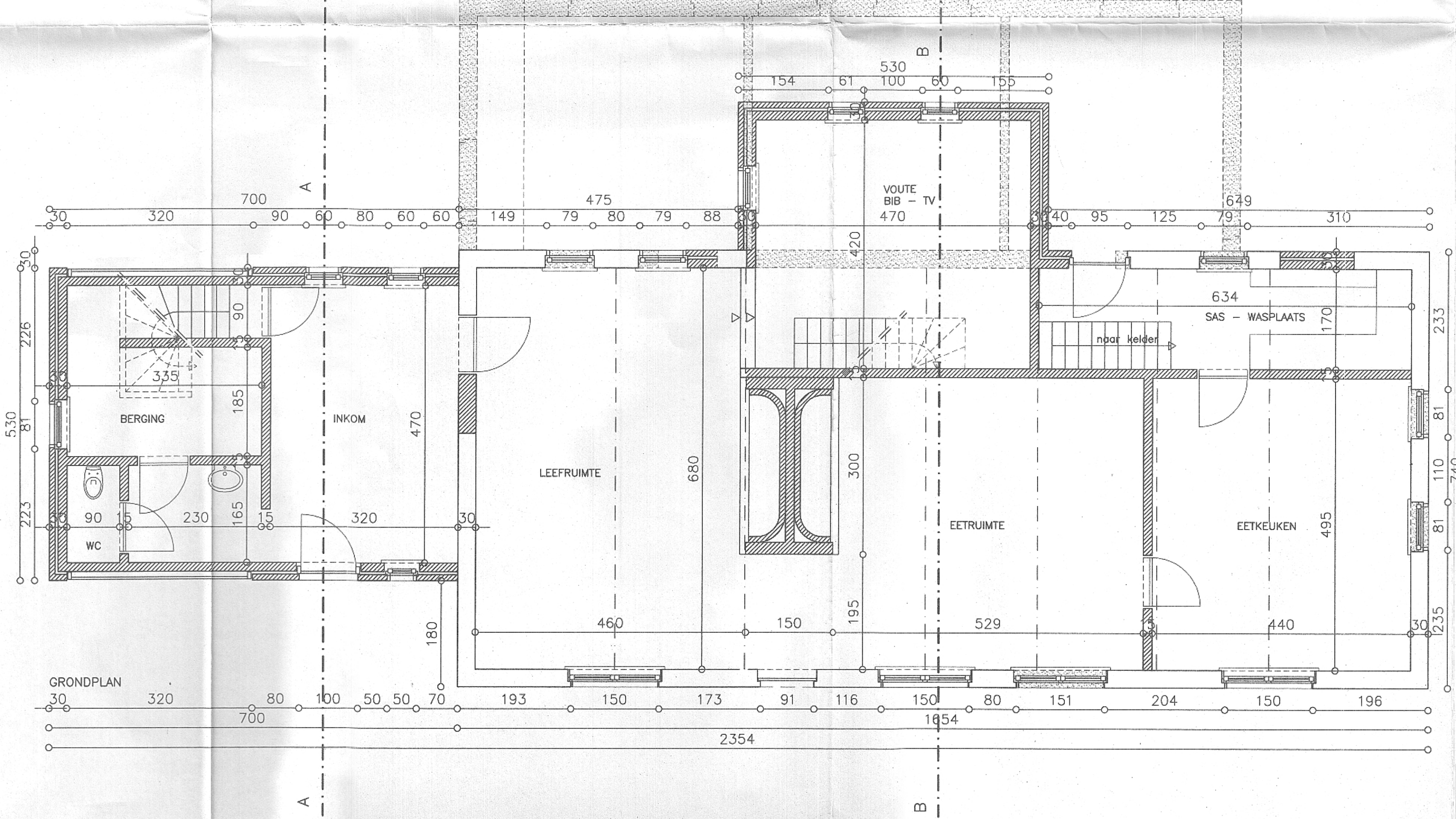
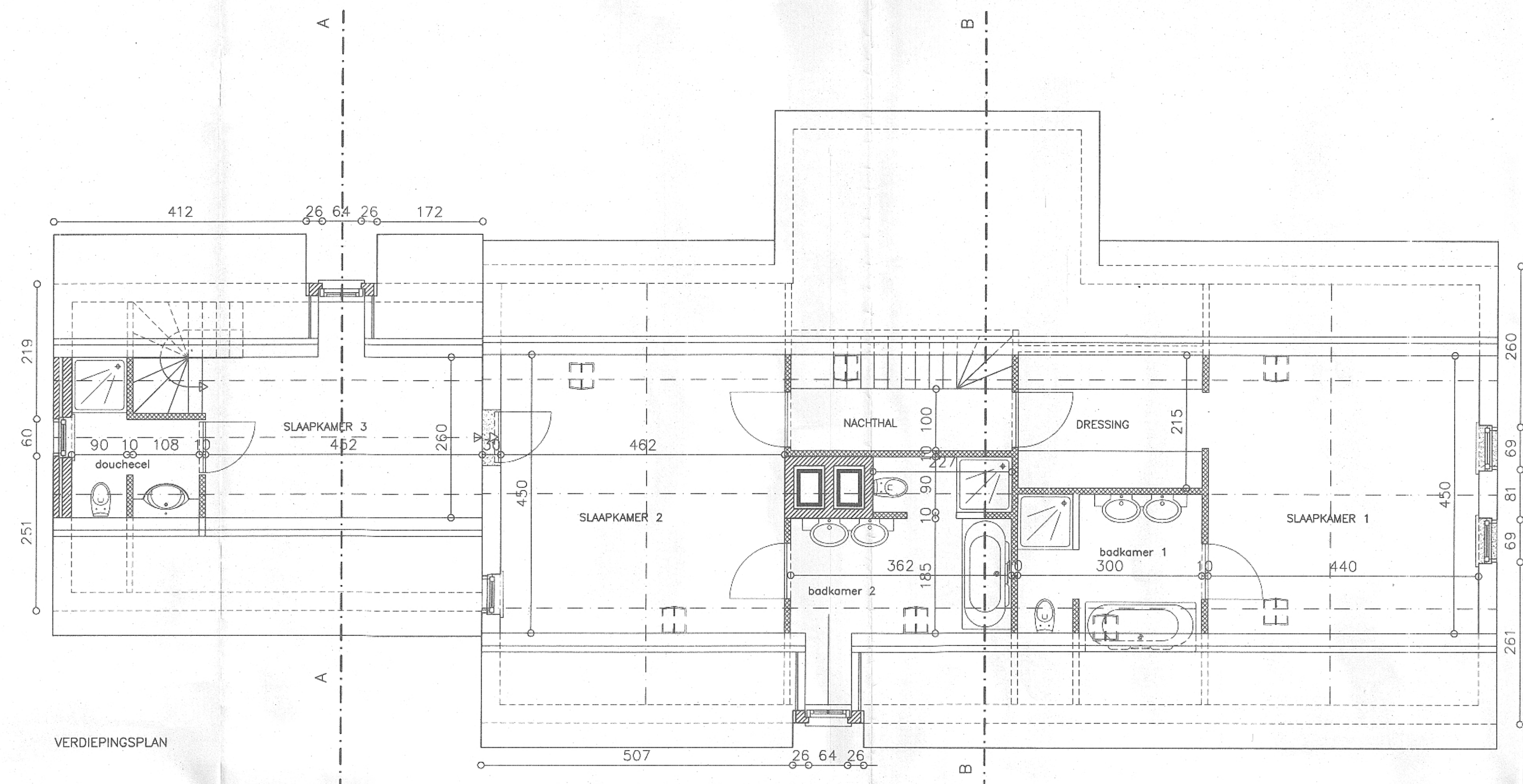

- LEGENDE
- BESTAAND TE BEHOUDEN METSELWERK
  - TE SLOPEN METSELWERK
  - NIEUW OP TE RICHTEN METSELWERK
  - NIEUW OP TE RICHTEN STIJLWANDEN
- ROOF NIET GESCHIKT VOOR UITVOERING**

Blage om gevoegd te worden bij org besluit d.d. 23/07/2003  
Dossier nr.: 2003/10007

DE GROOTE J LIEBSTRAT 180 90 / 28,70M	Bouwheer : n.v. PROPERTIES-INVEST - Skaldenstrat 1 - 9042 GENT Aanvraag : VERBOUWEN WONING Gelegen : 9881 BELLEM - LEI STRAAT 27 Kadastraal gekend : 4e ofd. BELLEM Sie A nrs.: 227b - 228c Inhoud : GRONDPLANS : schaal 1/50	Datum : 01.07.02	23
--	---	------------------	----



GEVEL ZUID-OOST

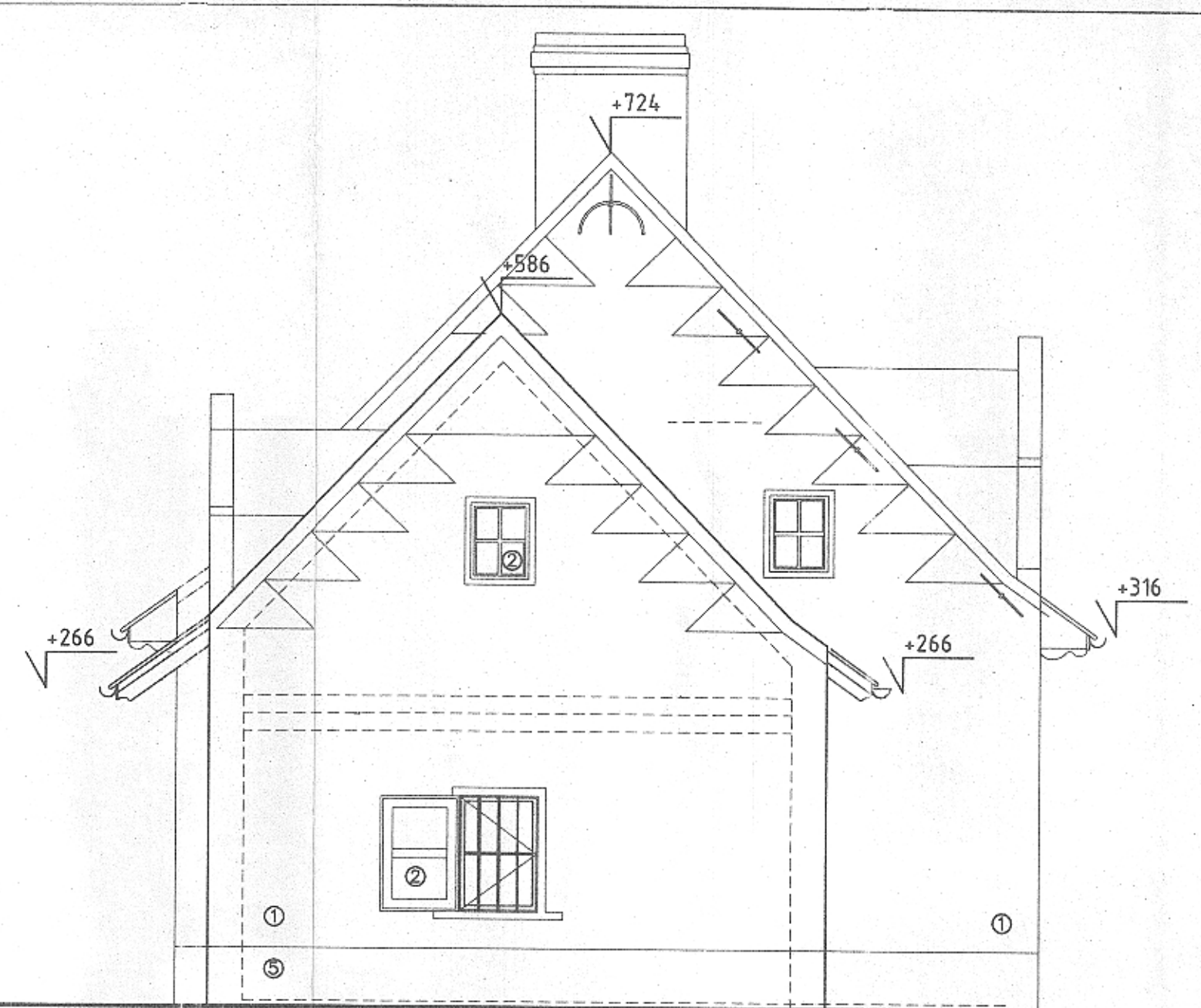

GEVEL ZUID-WEST

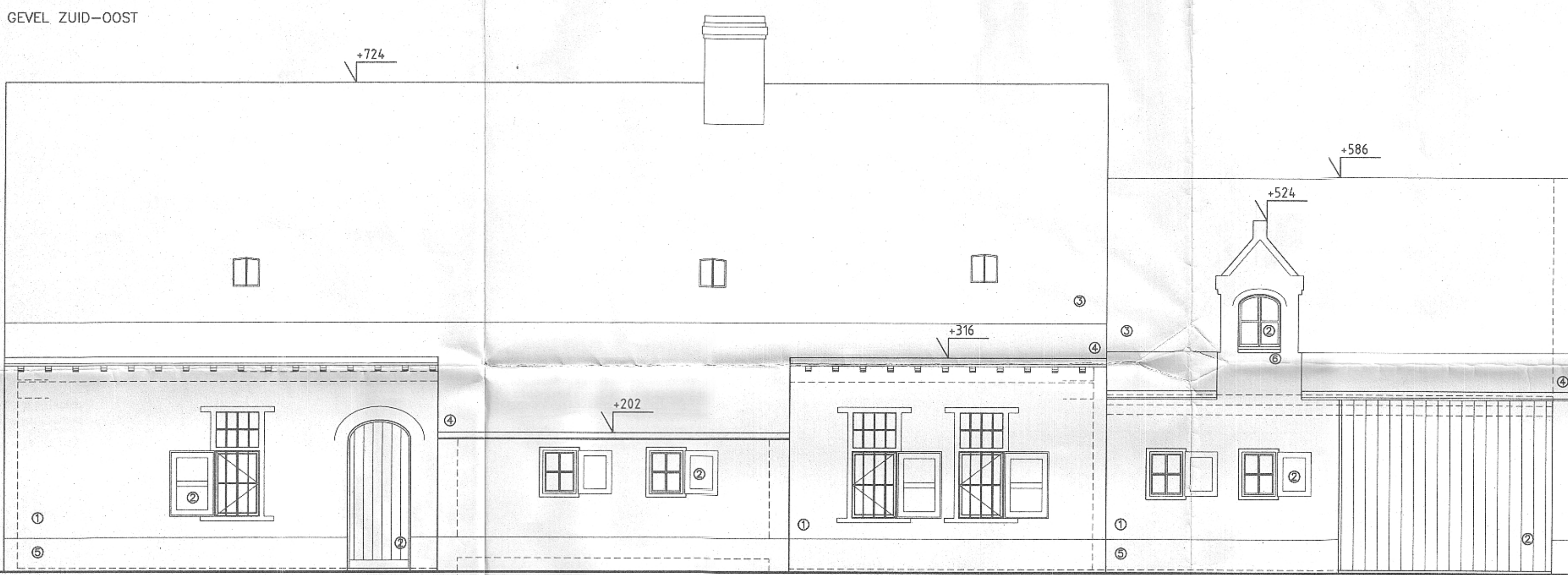

GEVEL NOORD-WEST

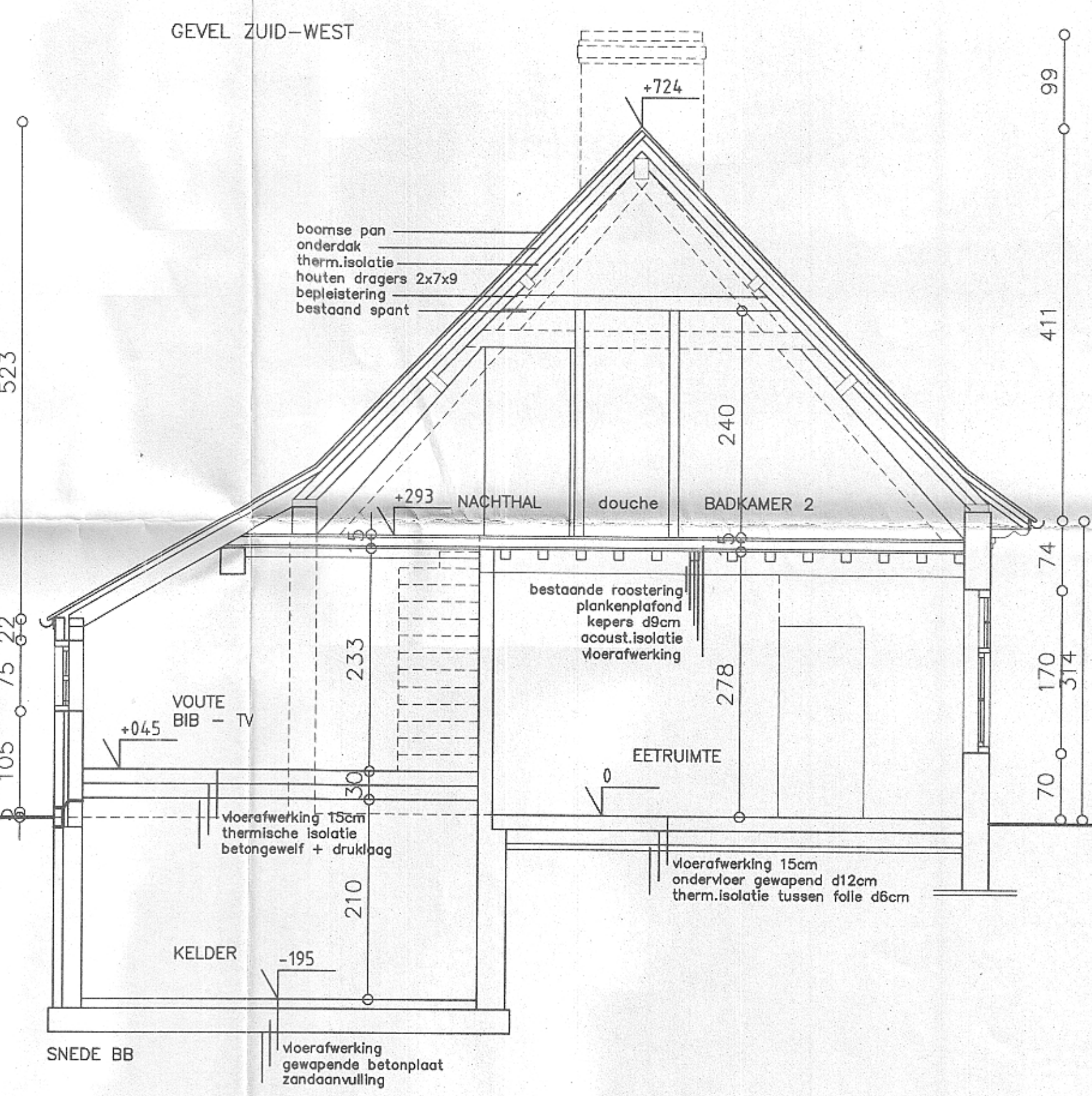

SNEDE BB

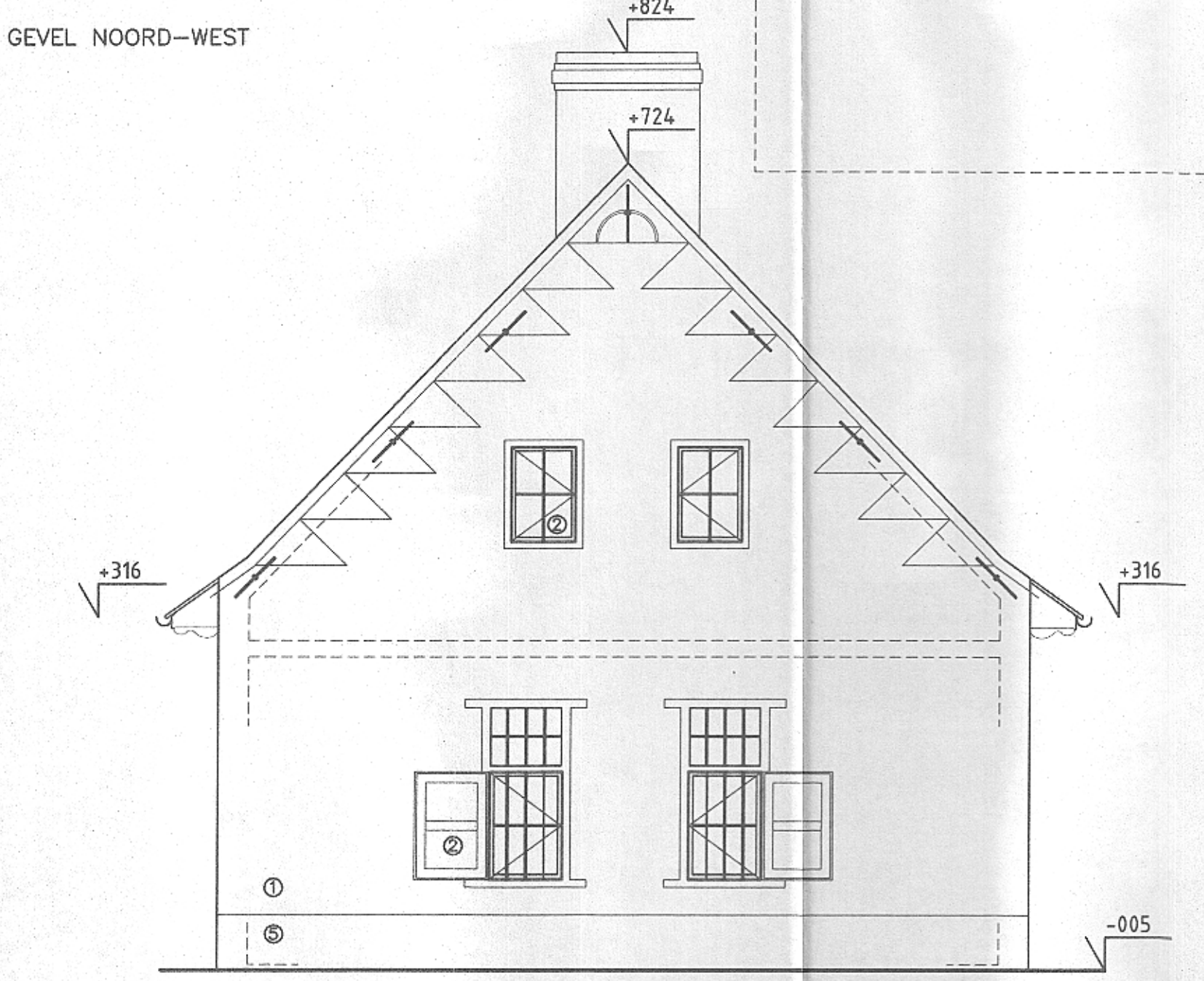

GEVEL NOORD-OOST

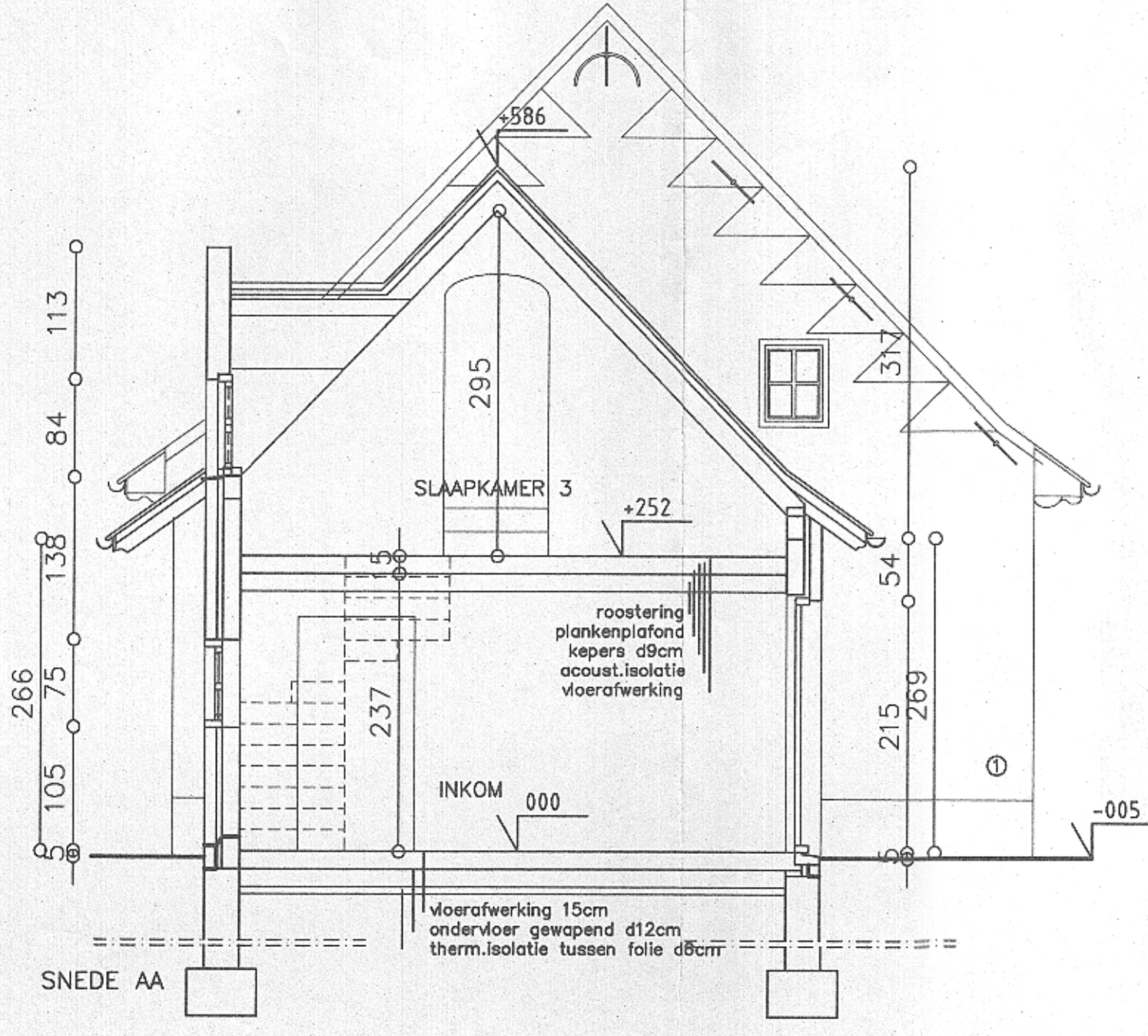

SNEDE AA

Bijlage om gevoegd te worden bij de bestek d.d. 13/07/2003  
Dossier nr.: 1361/2003

LEGENDE GEVELMATERIALEN

- parementsteen - geschilderd - wit
- houten schrijfwerk geschilderd - blauw-wit
- boomse pan rood-bruin
- koperen goten en afvoeren
- gesterde plint
- tegeltabletten

NOOT : NIET GESCHIKT VOOR UITVOERING

DE GROOTE J LEIENSTRAAT 1000 BRUXELLES	Bouwheer : n.v.PROPERTIES-INVEST - Skoldenstraat 1 - 9042 GENT	3/3
	Aanvraag : VERBOUWEN WONING	
	Gelegen : 9881 BELLEM - LEIENSTRAAT 27	
	Kadastraal gekend : 4e afd. BELLEM Sie A nrs.: 227b - 228c	
	Inhoud : GEVELS EN SNEDES : school 1/50	Datum : 01.07.02